

10 stycznia 2025 r.

nr sprawy ZP.271.1.25.2024

ODPOWIEDŹ NA ZAPYTANIA WYKONAWCÓW

Dotyczy: „Montaż czterech kompletnych instalacji powietrznych pomp ciepła oraz instalacji fotowoltaicznych wraz z magazynem energii dla budynków użyteczności publicznej Gminy Porąbka”.

Zamawiający informuje, że po upływie terminu określonego w **art. 135 ust. 2** ustawy z dnia 11 września 2019 r. – Prawo zamówień publicznych (tj. Dz.U. z 2024 r. poz. 1320 ze zm.), zwanej dalej ustawą Pzp, Wykonawca zwrócił się do Zamawiającego z zapytaniem dot. SWZ nr ZP.271.1.25.2024 (*wniosek nr 7 z 10.01.2025 r.*), na które Zamawiający udziela poniższych odpowiedzi:

1. Proszę o sprecyzowanie sposób montażu paneli fotowoltaicznych przy kącie nachylenia 13 lub 14 stopni w przypadku dachu podniesionego (Załącznik nr 3, nr 6, nr 9 do OPZ). Czy to ma być montaż na płytę warstwową z szynami wzdłużnymi czy poprzecznymi, czy może inny montaż?

Przedmiotem zamówienia jest zaprojektowanie i wykonanie robót budowlanych w ramach inwestycji „Montaż czterech kompletnych instalacji powietrznych pomp ciepła oraz instalacji fotowoltaicznych wraz z magazynem energii dla budynków użyteczności publicznej Gminy Porąbka”. Tym samym to wykonawca w ramach prac projektowych winien określić sposób montażu paneli fotowoltaicznych.

2. W załączniku nr 3 w pkt. nr 3 jest napisane: „Pokrycie/konstrukcja dachu to blachodachówka na więźbie drewnianej/papa”, zaś na wizualizacjach dachu są dwa różne pokrycia. Jaki jest rodzaj pokrycia dachowego na dachu w Szkole Podstawowej nr 1 w Porąbce? Prosimy o sprecyzowanie materiału pokrycia dachowego, z podaniem na której części jest jakie pokrycie.

Rodzaj pokrycia dachowego na dachu w Szkole Podstawowej nr 1 w Porąbce dla poszczególnych części (zgodnie z poniższym rysunkiem) jest następujący:

Segment A – Blachodachówka na więźbie drewnianej.

Segment B – Blacha płaska na więźbie drewnianej

Segment C – Styropapa na płytach korytkowych





Fundusze Europejskie
dla Śląskiego



Rzeczpospolita
Polska

Dofinansowane przez
Unię Europejską



Województwo
Śląskie

3. W załączniku nr 6 w pkt. nr 3 jest napisane: „Pokrycie/konstrukcja dachu to blacha płaska na więźbie drewnianej/papa”, zaś na wizualizacjach dachu są dwa różne pokrycia. Jaki jest rodzaj pokrycia dachowego na dachu w Szkole Podstawowej z Oddziałami Przedszkolnymi w Bujakowie? Prosimy o sprecyzowanie materiału pokrycia dachowego, z podaniem na której części jest jakie pokrycie.

Rodzaj pokrycia dachowego na dachu w Szkole Podstawowej w Bujakowie dla poszczególnych części (zgodnie z poniższym rysunkiem) jest następujący:

Segment A – Papa termozgrzewalna na deskowaniu pełnym.

Segment B – Blacha trapezowa na więźbie drewnianej

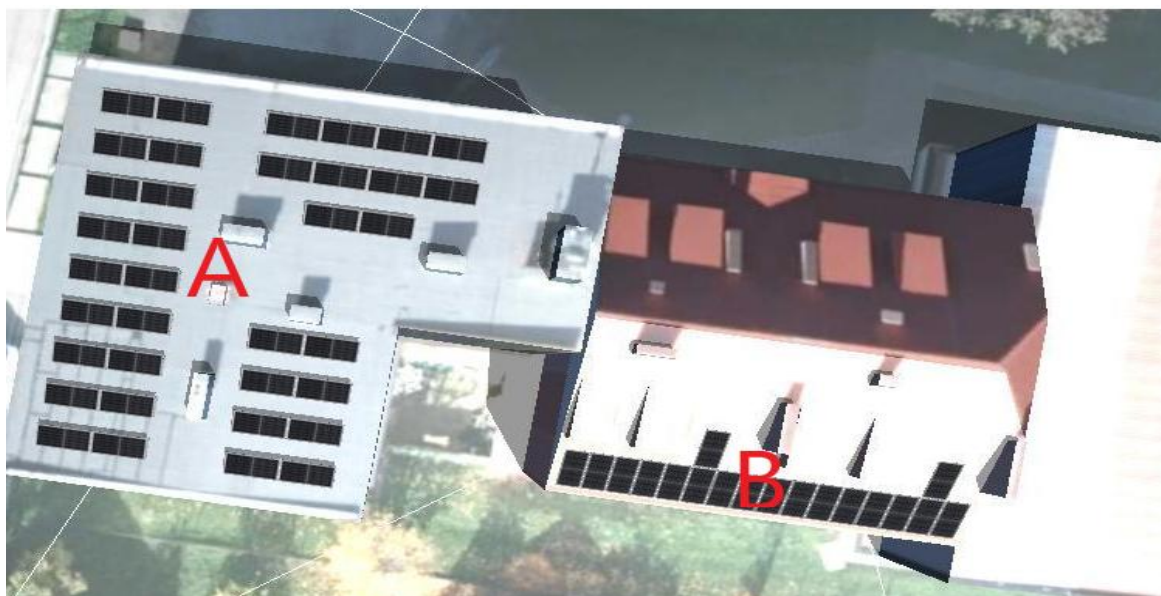

WÓJT GMINY PORĄBKA
Paweł Zemanek