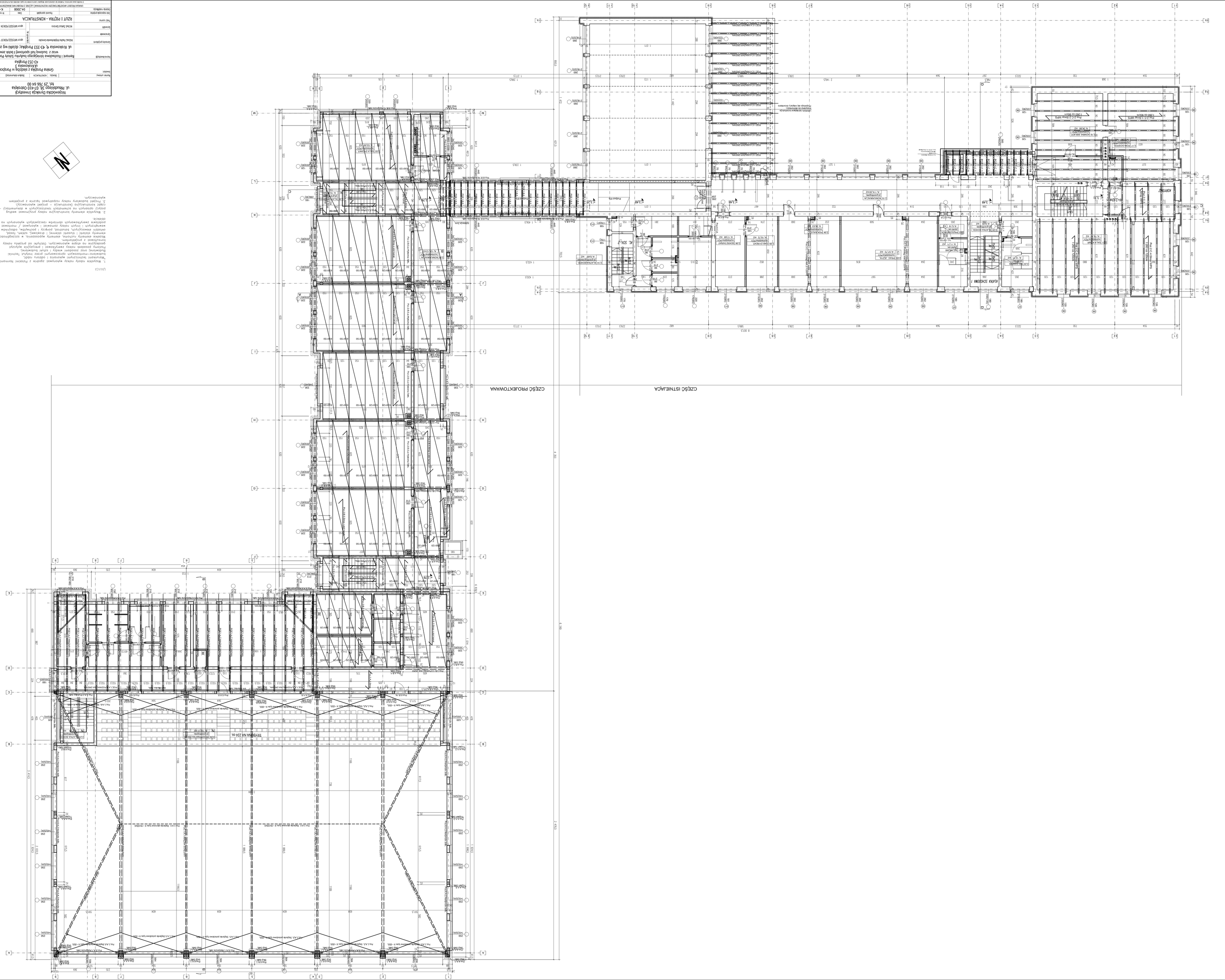

Wojewódzka Dyrekcja Inwestycji
ul. Piłsudskiego 38, 07-410 Ostrołęka
tel. 29 766 64 00

Numer wyciągu	Branża	Konstrukcja	Działanie dyrektorskie	Wykonawcy
Dyrektor	Gmina Porąbka z siedzibą w Porąbce ul.Krakowska 3 43-353 Porąbka			
Nazwa wyciągu	Remont i Rozbudowa istniejącego budynku Szkoły Podstawowej w Porąbce wraz z budową hali sportowej i basenu zewnętrznych ul. Krakowska 4; 43-353 Porąbka; działki wg zestawienia			
Dyrektor	Rafał Pawła Wojciechowski	Nr uprawnień	Nr uprawnień	Podpis
Dyrektor	Rafał Pawła Wojciechowski			
Tytuł wyciągu	RZUT I PIĘTRA - KONSTRUKCJA			
Data wyciągu	Pierwsza wyciągu	Data	Nr rysunku	Skala
Ostatnia wyciągu	04.2008	04.2008	K-03	1:100

Wykonanie dokumentu zostało zrealizowane przez Wojewódzką Dyrekcję Inwestycji w Ostrołęce. Wykonanie dokumentu zostało zrealizowane przez Wojewódzką Dyrekcję Inwestycji w Ostrołęce. Wykonanie dokumentu zostało zrealizowane przez Wojewódzką Dyrekcję Inwestycji w Ostrołęce.

UWAGI

1. Wszystkie roboty należy wykonywać zgodnie z Polskimi Normami, Warunkami technicznymi wykonania i odbioru robót, budowlanej oraz zasadami wiedzy i sztuki budowlanej. Rozumy posadzek należy zweryfikować i precyzyjnie wyliczyć wszelkie elementy ruchome, elementy wyposażenia, w szczególności elementy stolarki i ślusarki (ślusarki i drzwiowej), szkieła, fasad, wewnętrznych i innych należy zamawiać i wykonywać z montażem na obiekcie.
2. Wszystkie elementy konstrukcyjne należy przyjmować według pozycji opisanych na schematach (dodatkowych w dokumentacji – część konstrukcyjna (konstrukcja – projekt wykonawczy).
3. Projekt budowlany należy rozpatrywać łącznie z projektem wykonawczym.